



# 番禺香江大酒店套票

長隆野生動物世界、長隆國際馬戲、長隆歡樂世界



每位 **\$608** 起

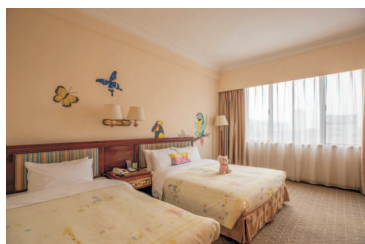
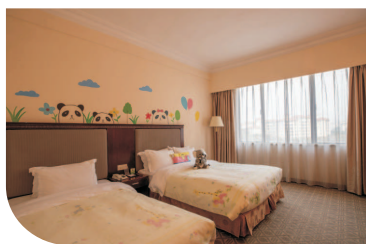

(A)兩天一晚休閒套票	適用日期	雙人套票價格			延續住房(含雙人早餐)		
		SUN-THU	FRI	SAT	SUN-THU	FRI	SAT
※中港城-順德港來回船票兩套 ※碼頭-酒店往返接送 ※標準客房壹間壹晚 ※酒店自助早餐兩位 ※免費無線上網服務	NOW - 31 MAR	\$1,216	\$1,248	\$1,278	\$518	\$548	\$578
	21 JAN-03 FEB	\$1,298	\$1,338		\$598	\$638	
	12-18 FEB						
	04, 10-11 FEB	\$1,468			\$768		
	05-09 FEB	\$1,498			\$798		

(B)兩天一晚(歡樂世界)雙人套票	適用日期	套票價格		
		SUN-THU	FRI	SAT
※中港城-順德港來回船票兩套 ※穿梭巴士碼頭至酒店來回接送 ※標準客房壹間壹晚 ※酒店自助早餐兩位 ※歡樂世界門票兩張 ※免費無線上網服務	NOW - 31 MAR	\$1,628	\$1,658	\$1,688
	21 JAN-03 FEB	\$1,708	\$1,748	
	12-18 FEB			
	04, 10-11 FEB	\$1,878		
	05-09 FEB	\$1,908		

(C)兩天一晚(歡樂世界)家庭套票	適用日期	套票價格		
		SUN-THU	FRI	SAT
※中港城-順德港來回船票兩套 ※穿梭巴士碼頭至酒店來回接送 ※標準客房壹間壹晚 ※酒店自助早餐三位 ※歡樂世界門票三張 ※免費無線上網服務	NOW - 31 MAR	\$1,888	\$1,918	\$1,958
	21 JAN-03 FEB	\$1,978	\$2,008	
	12-18 FEB			
	04, 10-11 FEB	\$2,138		
	05-09 FEB	\$2,178		

(D)兩天一晚(動物園)雙人套票	適用日期	套票價格			
		MON-THU	FRI	SAT	SUN 01 JAN
※中港城-順德港來回船票兩套 ※穿梭巴士碼頭至酒店來回接送 ※標準客房壹間壹晚 ※酒店自助早餐兩位 ※動物園兩天門票兩張 ※免費無線上網服務	NOW - 31 MAR	\$1,708	\$1,748	\$1,868	\$1,788
	21 JAN-03 FEB	\$1,798	\$1,828	\$1,918	\$1,888
	12-18 FEB				
	04, 10-11 FEB	\$2,038			
	05-09 FEB	\$2,088			



(E)兩天一晚(動物園)家庭套票	適用日期	套票價格			
		MON-THU	FRI	SAT	SUN 01 JAN
※中港城-順德港來回船票 <b>兩套</b> ※穿梭巴士碼頭至酒店來回接送 ※標準客房壹間壹晚 ※酒店自助早餐 <b>三位</b> ※動物園兩天門票 <b>三張</b> ※免費無線上網服務	NOW - 31 MAR	\$2,018	\$2,048	\$2,208	\$2,138
	21 JAN-03 FEB 12-18 FEB	\$2,108	\$2,138	\$2,258	\$2,228
	04、10-11 FEB	\$2,388			
	05-09 FEB	\$2,438			

(F)兩天一晚(大馬戲)雙人套票	適用日期	套票價格			
		MON-THU	FRI	SAT	SUN 01 JAN
※中港城-順德港來回船票 <b>兩套</b> ※穿梭巴士碼頭至酒店來回接送 ※標準客房壹間壹晚 ※酒店自助早餐 <b>兩位</b> ※長隆大馬戲門票 <b>兩張</b> ※免費無線上網服務	NOW - 31 MAR	\$1,768	\$1,788	\$1,998	\$1,928
	21 JAN-03 FEB 12-18 FEB	\$1,848	\$1,888	\$2,048	\$2,018
	04、10-11 FEB	\$2,178			
	05-09 FEB	\$2,218			

(G)兩天一晚(大馬戲)家庭套票	適用日期	套票價格			
		MON-THU	FRI	SAT	SUN 01 JAN
※中港城-順德港來回船票 <b>兩套</b> ※穿梭巴士碼頭至酒店來回接送 ※標準客房壹間壹晚 ※酒店自助早餐 <b>三位</b> ※長隆大馬戲門票 <b>三張</b> ※免費無線上網服務	NOW - 31 MAR	\$2,098	\$2,128	\$2,418	\$2,338
	21 JAN-03 FEB 12-18 FEB	\$2,178	\$2,208	\$2,468	\$2,428
	04、10-11 FEB	\$2,588			
	05-09 FEB	\$2,638			

以上套票包含之船票及額外增購船票，於下列日期往返，需收取船票節日假期附加費用：  
2019年01月26日至02月11日期間往返每位/每程：HK\$20

套票客房升級，請參考房差(每房/每晚計算)	
家庭客房	<b>110</b>
商務客房	

額外增購來回船票	成人	小童(4歲或以下)
順德港/南沙港	HK\$350	HK\$270

中港城往返順德港航班  
去程時間: 08:30/11:00  
回程時間: 11:00/15:00/18:00

中港城往返南沙港航班  
去程時間: 07:45/11:30/13:30/16:15  
回程時間: 09:20/11:10/16:00/18:00

香江酒店 <-> 長隆景區免費接送車班次 (以酒店公佈為準)
香江酒店-長隆地鐵廣場(約10-15分鐘)-轉乘至各園區免費車(約5分鐘)
09:30, 10:10, 13:45, 15:30, 18:00
候車點: 餐廳大堂正門(海鮮池旁)(請提前10分鐘候車)憑車票上車
園區免費車-長隆地鐵廣場(約5分鐘)-香江酒店(約10-15分鐘)
09:50, 13:30, 15:00, 17:30, 21:45(22:15)
候車點: 長隆地鐵廣場『香江酒店候車點』憑車票上車
溫馨提示: 馬戲 19:30開演, 回程車 21:45發車 • 馬戲 20:00開演, 回程車 21:15發車

門票種類	額外增訂門票價格如下:			
	平日	特定日期	平日	特定日期
	成人票價		小童票價	
歡樂世界	\$264		\$223	
野生動物世界	\$357	\$413	\$266	\$309
長隆大馬戲	\$404	\$514	\$404	\$514

小童票為1.0米至1.5米，長者為65歲以上  
特定日期定義: 週六、週日及法定節日假期及02月04-10日  
所有進入長隆國際馬戲大劇院的觀眾均須購買全票，為保證遊客安全及場內觀看秩序，身高1米以下兒童建議不入场觀看，若堅持入场，則須購全票入场。

**備註:**  
 ※以上套票，必須二人同行作計算。  
 ※水上樂園閉園日期，以園區公佈為準。  
 ※酒店提供免費乘坐往返酒店和度假區的巴士。  
 ※以上套票，必須入住前三個工作天前預訂。  
 ※增購酒店早餐\$90位(大小同價)小童1米以下免費。  
 ※酒店、船票、車票及門票一經確認後，恕不接受更改及退票。  
 ※以上價格已包括港口離境稅、燃油附加費。  
 ※所有船期班次及碼頭接送巴士時間均以船公司或酒店最後公佈為準。  
 ※以上套票相關之價格如有更改，恕不另行通知。  
 ※如有任何爭議，以本公司作最終決策為準。  
 ※客人要求(RQ)必須視乎酒店安排，如酒店未能安排，不可藉詞更改、取消或退款。  
 ※酒店無法保證能滿足房客所有特殊住房要求，房客須於辦理入住手續時於酒店前台確認；部份特殊住房要求可能需要另附費用，酒店方面可能有其他另行收費的項目。  
 ※以上價格只供參考，酒店有權視客房供應情況更改價格，而無需預先通知，最終交易價格將以客戶確認訂單時為準。  
 ※套票有效日期至2019年03月31日。